



Estudios de Economía Aplicada

VOLUMEN 30-1

ABRIL 2012

• En memoria de Luis To

Estudios de Contribuciones

• Unemployment after the Great Recession: Why so High? What Can We Do? Michael Reich	ref. e-30103	11
• Estudios y trabajo de los ... en la crisis de empleo Luis Garrido Medina	ref. e-30104	29
• Securing Jobs in Times of ... the German Labor Market the Financial Crisis 2008-2009 Martin Dietz, Michael Stöps y Ulrich Walwei	ref. e-30105	59

Monográfico

MERCADO DE TRABAJO Y CRISIS ECONÓMICA
Miguel Á. Malo (Coord. Ad.). Universidad de Salamanca

• Presentación Miguel Á. Malo		103
• Improving Competitiveness and Fostering Productivity in Spain Verónica Escudero y Elva López Mourelle	ref. e-30111	105
• El impacto de los costes de despido sobre el empleo en España: Una estimación con datos de panel Marta Martínez Matute y Carlos Pérez Domínguez	ref. e-30117	137
• Del pasmo al marasmo: El sector de la construcción y su relación con la crisis del empleo Carlos García Serrano	ref. e-30101	163
• La estabilidad de los nuevos contratos indefinidos durante la crisis económica Inmaculada Cebrián López y Gloria Moreno Raymundo	ref. e-30113	183
• Flexibilidad del tiempo de trabajo en España: ¿Ha alterado la crisis el comportamiento del empleo a tiempo parcial? Julián Moral Carcedo, Fernando García Belenguer-Campos y Valentín Bote Álvarez-Carrasco	ref. e-30105	209
• El empleo de las personas con discapacidad en la gran recesión: ¿Son los Centros Especiales de Empleo una excepción? Vanessa Rodríguez Álvarez	ref. e-30106	237
• Un análisis dinámico de la calidad del trabajo en España. Los efectos de la crisis económica María Cruz Merino Llorente, Noelia Somarriba Arechavala y Ana María Negro Macho	ref. e-30112	261
• The Demand for Individual Grievance Procedures in Germany and Spain: Labour Law Changes versus Business Cycle Bernd Frick, Miguel A. Malo, Pilar García Martínez y Martin Schneider	ref. e-30116	283
• Glass Ceiling or Slippery Floors? Understanding Gender Differences in the Spanish Worker's Compensation System Alfonso Moral de Blas, Helena Corrales-Herrero y Ángel Martín-Román	ref. e-30118	311
• Análisis del efecto de la crisis en la contratación laboral por grupos de ocupación en Andalucía M. Alejandro Cardenete ... Patricia D. Fuentes Siquiera, Alfredo J. Mainar Cusimé	ref. e-30119	341

ISSN 1133-3197

Memoria, junio 2012

Revista promovida por  Asepelt

1. **Actividad editorial**
2. **Estadísticas de Estudios de Economía Aplicada**
 - a. **InRecs**
 - b. **RePec**
 - c. **Redalyc**
3. **www.revista-eea.net (Google Analytics)**
4. **Definición de nuevos monográficos para el año 2012**
5. **Presentación del volumen 28-1**
6. **Presupuesto 2012**

Actividad editorial

Desde julio de 2007 y hasta el 1 de julio de 2012 hemos tratado y trabajado con **398** artículos.

Periodo	Nº artículos entrados	Art. Publicados/ Tasa aceptación	Aceptados		Rechazados / Tasa rechazo	Retirados	En cartera (pendientes)	
			Abierta	Monográfico			Abierta	Monográfico
Hasta dic 2007	32	15 46,9%	14	1	12 (44,4%)	5	--	--
2008	95	63 66,3%	23	40	26 (29,2%)	6	--	--
2009	54	37 68,5%	17	20	17 (31,5%)	0	--	--
2010	73	41 56,2%	10	31	30 (42,9%)	2	--	--
2011	84	51 60,7%	12	39	31 (37,8%)	2	--	--
2012	2	26 66,7%	5	21	11 (29,7)	2	12	8
Total	398	233 61,8%	81	162	127 (35,3%)	17	12	8

Distribución de los artículos

<p>Abril 2008, vol 26-1: Economía Social: el Tercer Sector en un nuevo escenario. Coord: José Luis Monzón (U. Valencia)</p> <p>Contribuciones: 1 Monográfico: 9 Sección Abierta: 6</p>	<p>Agosto 2008, vol 26-2: Economía de los Intangibles: Principios generales Coord: Antonio Pulido (UAM)</p> <p>Contribuciones: 1 Monográfico(s): 9 Abierta: 6 Debate: 1</p>
<p>Diciembre 2008, vol 26-3: Economía de los Intangibles: Experiencias Coordinador: Antonio Pulido (UAM)</p> <p>Contribuciones: 1 Monográfico(s): 6 Abierta: 8</p>	<p>Abril 2009, vol 27-1: Economía de la Cultura. Coordinador: Luis César Herrero Prieto (Universidad de Valladolid)</p> <p>Contribuciones: 1 Monográfico: 10 Abierta: 6</p>
<p>Agosto 2009, vol 27-2: Bienestar y Pobreza Coord: Bernardo Pena (U. de Alcalá)</p> <p>Contribuciones: 2 Monográfico: 9 Abierta: 6</p>	<p>Diciembre 2009, vol 27-3: La Construcción de la Europa social: un balance económico Coordinador: Pablo Podadera (U. Málaga)</p> <p>Contribuciones: 2 Monográfico: 7 Abierta: 6</p>
<p>Abril 2010, vol 28-1: La Economía del nuevo modelo de financiación autonómica Coordinador: Jesús Cavero e Isabel Gómez (Universidad de Valladolid)</p> <p>Contribuciones: 1 Monográfico: 7 Abierta: 6</p>	<p>Agosto 2010, vol 28-2: Economía del Agua Coordinador: Martín Sevilla (U. Alicante)</p> <p>Contribuciones: 4 Monográfico: 7 Abierta: 6</p>

<p>Diciembre 2010, vol 28-3: Nuevos desarrollos en la Modelización y Estimación de Ciclos Económicos Coordinadora: Estella Bee Dagon (Universidad de Bolonia) Contribuciones: 3 Monográfico: 6 Abierta: 6</p>	<p>Abril 2011, vol 29-1 Monográfico Economía del Desarrollo Rural Coordinadora: Dra. Belén Miranda (Universidad de Valladolid) Contribuciones: 2 Monográfico: 11 Abierta: 6</p>
<p>Agosto 2011, vol 29-2 Monográfico El Sector de la energía eléctrica en España. Coordinador Dr. Vicens Otero (UAM) Contribuciones: 3 Monográfico: 9 Abierta: 6</p>	<p>Diciembre 2011, vol 29-3 Monográfico Economía del Turismo. Coordinadores: Dra. Juaneda y Riera (U. Baleares) Contribuciones: 2 Monográfico: 9 Abierta: 6</p>
<p>Abril 2012, vol 30-1 Monográfico Mercado de Trabajo y Crisis Económica. Coordinador: Dr. Malo (U. Salamanca) Contribuciones: 3 Monográfico: 10 Abierta: 6</p>	<p>Agosto 2012, vol 30-2 (previsión) Monográfico Economía del Deporte. Coordinador Dr. Rodríguez Guerrero (U. Oviedo) Contribuciones: 2 Monográfico: 12 Abierta: 6</p>
<p>Diciembre 2012, vol 30-3 (previsión) Monográfico La cooperación al desarrollo frente a los retos de la economía global Coordinador: Dr. Koldo Unceta (U. País Vasco) Contribuciones: x Monográfico: x Abierta: 6</p>	<p>Abril 2013, vol 31-1 (previsión) Monográfico Coordinador: Dr. (Universidad de xxxx) Contribuciones: x Monográfico: x Abierta: 6</p>

ÍNDICE DE IMPACTO: 2010

Población de revistas: 136



CUARTIL	POSICIÓN	TÍTULO DE LA REVISTA	ÍNDICE IMPACTO 2010	TOTAL ARTÍCULOS	TOTAL CITAS	CITAS NACIONALES	CITAS INTERNACIONALES
1º	1	Spanish Economic Review	0.689	45	31	29	2
	2	Revista de Economía Aplicada	0.603	58	35	20	15
	3	Fuzzy Economic Review	0.577	26	15	0	15
	4	Hacienda Pública Española	0.433	60	26	19	7
	5	The International Journal of Digital Accounting Research	0.389	18	7	7	0
	6	Revista de Contabilidad	0.379	29	11	8	3
	7	Investigaciones Económicas	0.378	45	17	12	5
	8	Revista Española de Financiación y Contabilidad	0.359	64	23	18	5
	9	Cuadernos de Economía y Dirección de la Empresa	0.352	71	25	19	6
	10	Esic-Market. Revista Internacional de Economía y Empresa	0.319	47	15	15	0
	13	Estudios de Economía Aplicada	0.278	126	35	28	7
	11	Historia Agraria	0.269	52	14	13	1
	12	Investigaciones Regionales	0.264	53	14	11	3
	14	Revista de Economía Laboral	0.250	8	2	2	0
	15	REVESCO. Revista de Estudios Cooperativos	0.244	45	11	9	2
	16	Universia Business Review	0.235	98	23	21	2
	17	Ciriec-España. Revista de Economía Pública, Social y Cooperativa	0.229	83	19	18	1
	18	Cuadernos de Turismo	0.221	68	15	14	1
	19	Economía Industrial	0.206	214	44	38	6
	20	Información Comercial Española. Revista de Economía	0.202	228	46	39	7
	21	Principios. Estudios de Economía Política	0.195	41	8	7	1
	22	Revista de Historia Económica	0.190	48	8	6	2
2º	23	Moneda y Crédito	0.172	29	5	4	1
	24	Ager. Revista de Estudios sobre Despoblación y Desarrollo Rural	0.167	18	3	2	1
	24	Revista de Estudios Regionales	0.167	78	13	7	6
	25	Economía Agraria y Recursos Naturales	0.158	38	6	6	0
	26	Intangible Capital	0.143	35	5	2	3
	27	Papeles de Economía Española	0.142	212	30	26	4
	28	Cuadernos Económicos de ICE	0.138	65	9	6	3
	29	Estudios Económicos de Desarrollo Internacional	0.118	34	4	3	1
	30	Revista de Métodos Cuantitativos para la Economía y la Empresa	0.115	26	3	1	2
	31	Ekonomiaz: Revista vasca de economía	0.114	140	16	12	4
32	Estadística Española	0.111	54	6	4	2	

33	Revista Española de Estudios Agrosociales y Pesqueros	0.110	73	8	7	1
34	Revista Galega de Economía	0.106	85	9	6	3
35	Revista de Economía Mundial	0.094	96	9	8	1
36	Revista Técnica Tributaria	0.091	44	4	4	0
37	Investigaciones de Historia Económica. Revista de la Asociación Española de Historia Económica	0.089	45	4	4	0
38	Mediterráneo Económico	0.087	126	11	7	4
39	Revista de Análisis Turístico	0.086	35	3	2	1
40	Boletín Económico del Banco de España	0.084	203	17	15	2
41	Crónica Tributaria	0.079	76	6	6	0
42	Cuadernos de Estudios Empresariales	0.077	26	2	2	0
43	Estudios Financieros. Revista de Contabilidad y Tributación	0.071	225	16	16	0

RePEc Access Statistics for Journal

Journal	File Downloads				Abstract Views			
	2012 06	3 months	12 months	Total	2012 06	3 months	12 months	Total
Estudios de Economía Aplicada Estudios de Economía Aplicada	135	406	1,693	33,496	1,126	4,052	17,618	378,011

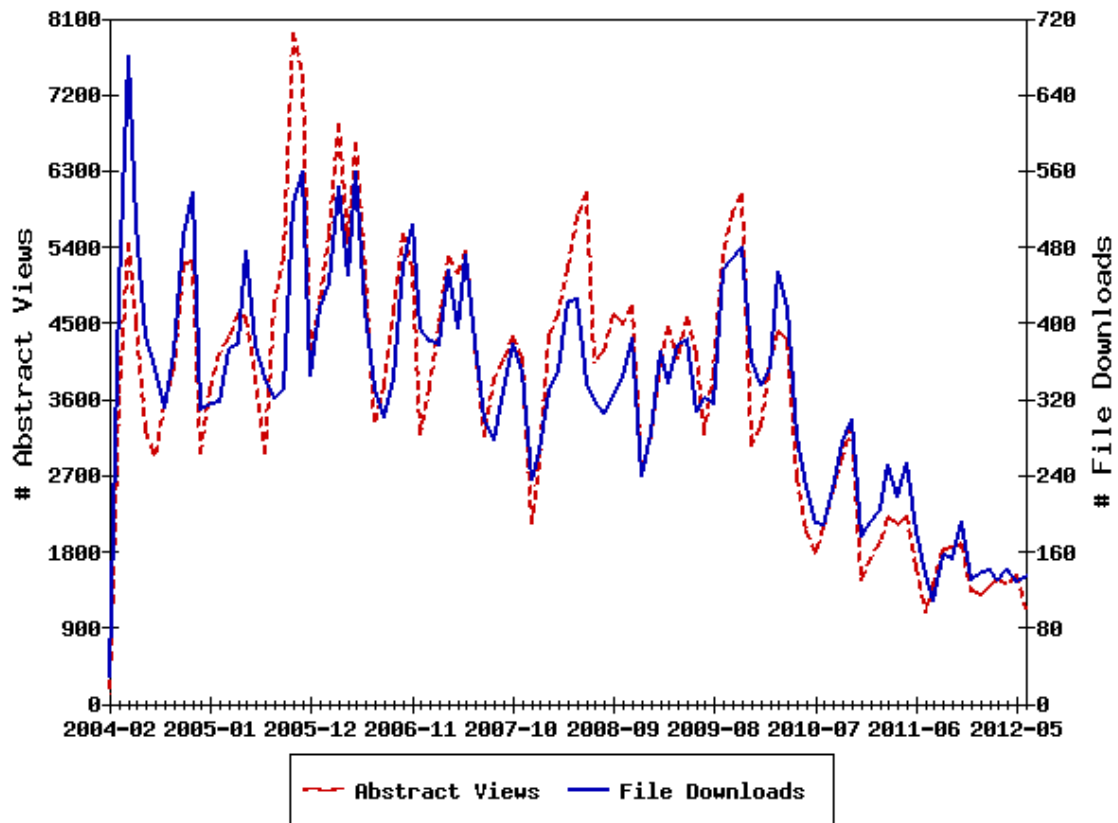

35

Números

506

Artículos

1,001

Autores

3,050

Promedio mensual
de artículos
descargados

Estudios de Economía Aplicada

España
Economía

ISSN Impreso: 1133-3197

ISSN Electrónico: 1697-5731

Asociación Internacional de Economía Aplicada

Estudios de Economía Aplicada | Asociación Internacional de Economía Aplicada

AÑO	NÚMEROS		
2011	29(2)	29(1)	
2010	28(3)	28(2)	28(1)
2009	27(3) <i>i</i>	27(2) <i>i</i>	27(1) <i>i</i>
2008	26(3) <i>i</i>	26(2) <i>i</i>	26(1) <i>i</i>
2007	25(3) <i>i</i>	25(2) <i>i</i>	25(1) <i>i</i>
2006	24(3) <i>i</i>	24(2) <i>i</i>	24(1) <i>i</i>
2005	23(3) <i>i</i>	23(2) <i>i</i>	23(1) <i>i</i>
2004	22(3)	22(2)	22(1)
2003	21(3)	21(2)	21(1)
2002	20(3)	20(2)	20(1)
2001	19(3)	18(2)	17(1)
2000	16(3)	15(2)	14(1)

Esp. Número especial Sup. Suplemento Dob. Número doble

Crf Promedio de descargas mensuales
Estudios de Economía Aplicada

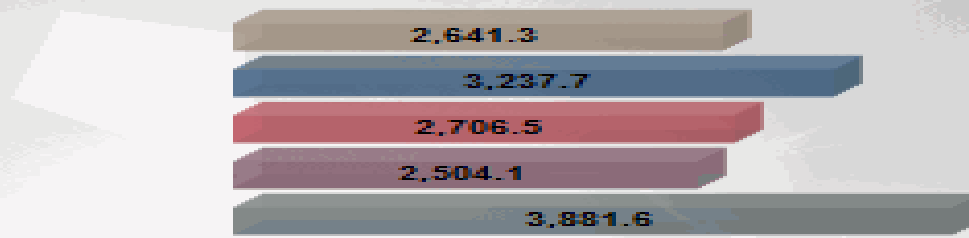

■ 2007
 ■ 2008
 ■ 2009
 ■ 2010
 ■ 2011

(cc) BY-NC-ND

reDalyc

IX-2010

IX-2010

Crf Visitas por grupo de países
Estudios de Economía Aplicada



(cc) BY-NC-ND

reDalyc

IX-2010

IX-2010

Crf Comparativo de consultas
Estudios de Economía Aplicada



✓ C.Naturales
 ✓ C.Sociales
 ✓ Redalyc
 ✓ Visitas

(cc) BY-NC-ND

reDalyc

IX-2010

IX-2010

Información de visitantes

% de visitas : 100,00%

Visión general

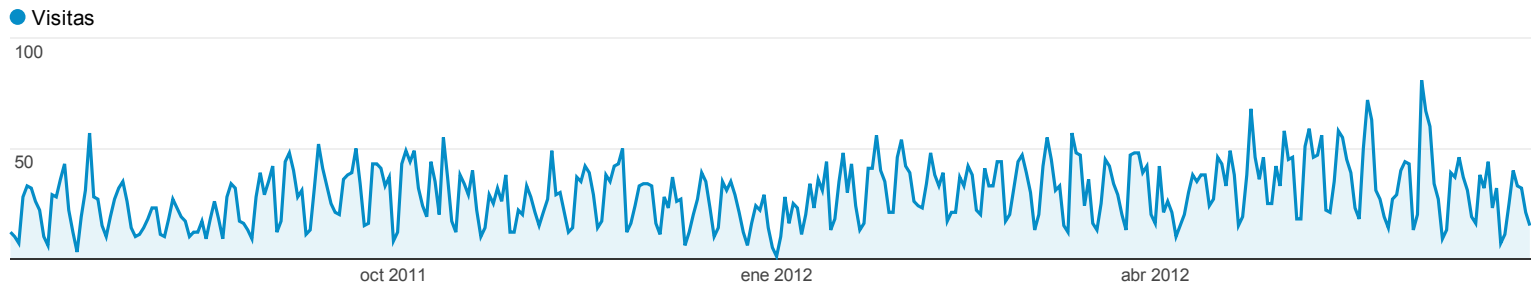

7.341 usuarios han visitado este sitio.

Visitas: 10.713

Visitantes exclusivos: 7.341

Páginas vistas: 39.206

Páginas / Visita: 3,66

Duración media de la visita: 00:02:21

Porcentaje de rebote: 47,66%

Porcentaje de visitas nuevas: 66,27%



66,45% New Visitor

7.119 Visitas

33,55% Returning Visitor

3.594 Visitas

Idioma	Visitas	% Visitas
1. es	6.456	60,26%
2. es-es	2.313	21,59%
3. en-us	732	6,83%
4. es-419	315	2,94%
5. ca	141	1,32%
6. es-mx	94	0,88%
7. es-ar	86	0,80%
8. pt-br	55	0,51%
9. fr	54	0,50%
10. en-gb	46	0,43%

[ver todo el informe](#)

Ubicación

% de visitas : 100,00%

Gráfico de visitas por ubicación

Uso del sitio

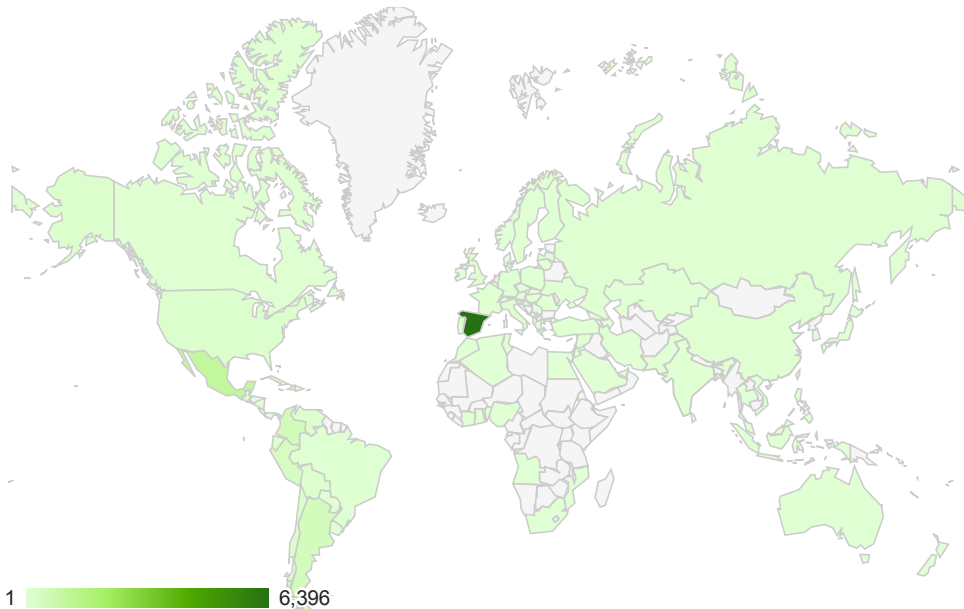

Visitas 10.713 % del total: 100,00% (10.713)	Páginas / Visita 3,66 Promedio del sitio: 3,66 (0,00%)	Duración media de la visita 00:02:21 Promedio del sitio: 00:02:21 (0,00%)	Porcentaje de visitas nuevas 66,27% Promedio del sitio: 66,27% (0,00%)	Porcentaje de rebote 47,66% Promedio del sitio: 47,66% (0,00%)
---	---	--	---	---

Pais/territorio	Visitas	Páginas / Visita	Duración media de la visita	Porcentaje de visitas nuevas	Porcentaje de rebote
1. Spain	6.396	3,97	00:02:29	54,57%	40,53%
2. Mexico	1.035	3,43	00:02:31	81,35%	59,90%
3. Colombia	511	2,72	00:01:40	91,98%	60,86%
4. Argentina	478	3,90	00:02:34	61,30%	35,15%
5. Peru	347	3,62	00:02:44	91,93%	58,21%
6. Ecuador	187	2,38	00:01:28	89,84%	66,31%
7. Chile	176	3,89	00:02:43	85,23%	57,95%
8. United States	158	3,75	00:02:27	87,97%	53,16%
9. Venezuela	148	3,45	00:02:15	95,95%	67,57%
10. Bolivia	118	1,93	00:01:29	97,46%	67,80%
11. United Kingdom	73	2,68	00:01:11	69,86%	64,38%
12. Italy	72	3,36	00:02:02	80,56%	50,00%
13. Guatemala	71	1,77	00:00:48	98,59%	77,46%
14. Germany	64	2,97	00:01:30	93,75%	64,06%
15. Brazil	62	4,61	00:03:30	85,48%	50,00%
16. Dominican Republic	62	2,06	00:01:33	90,32%	66,13%
17. Portugal	60	3,87	00:02:05	88,33%	46,67%
18. France	49	3,59	00:02:05	83,67%	61,22%
19. Switzerland	39	5,10	00:02:31	64,10%	25,64%
20. Costa Rica	36	3,97	00:01:46	83,33%	52,78%

Visitantes nuevos vs recurrentes

% de visitas : 100,00%

Explorador

Uso del sitio

● Visitas

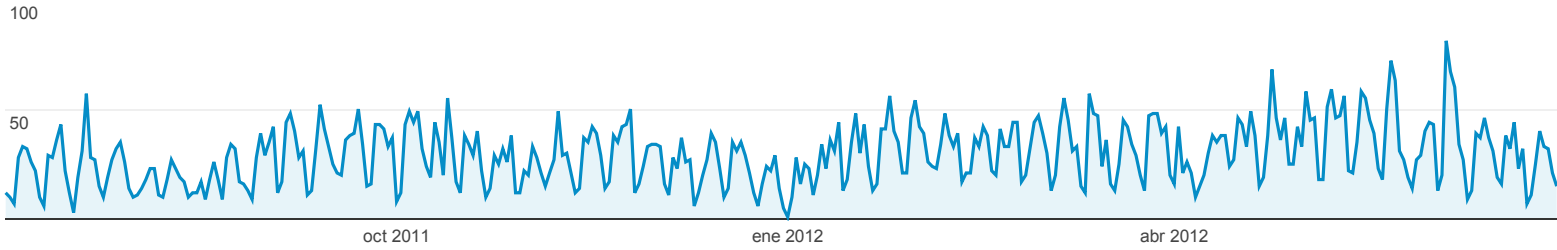

Visitas

10.713

% del total: 100,00% (10.713)

Páginas / Visita

3,66

Promedio del sitio: 3,66 (0,00%)

Duración media de la visita

00:02:21

Promedio del sitio: 00:02:21 (0,00%)

Porcentaje de visitas nuevas

66,27%

Promedio del sitio: 66,27% (0,00%)

Porcentaje de rebote

47,66%

Promedio del sitio: 47,66% (0,00%)

Tipo de visitante

Visitas

Visitas

Contribución al total: Visitas

1. ■ New Visitor	7.119	66,45%
2. ■ Returning Visitor	3.594	33,55%

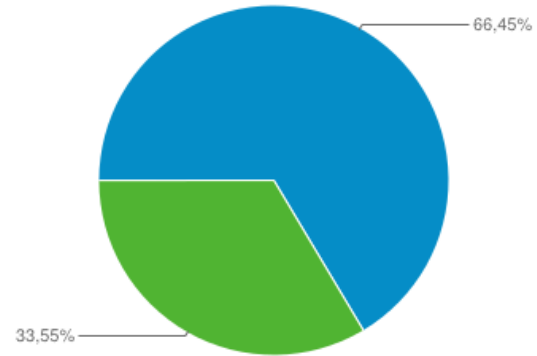

Frecuencia y visitas recientes

% de visitas : 100,00%

Rendimiento

Número de visitas

Visitas
10.713
% del total: 100,00% (10.713)

Páginas vistas
39.206
% del total: 100,00% (39.206)

Número de visitas	Visitas	Páginas vistas	Porcentaje del total	
			Visitas	Páginas vistas
1	7.119	25.585	66,45%	65,26%
2	967	4.696	9,03%	11,98%
3	397	1.894	3,71%	4,83%
4	216	967	2,02%	2,47%
5	157	703	1,47%	1,79%
6	131	456	1,22%	1,16%
7	102	385	0,95%	0,98%
8	84	366	0,78%	0,93%
9-14	300	1.247	2,80%	3,18%
15-25	237	935	2,21%	2,38%
26-50	250	659	2,33%	1,68%
51-100	249	582	2,32%	1,48%
101-200	104	202	0,97%	0,52%
201+	400	529	3,73%	1,35%

Interacción

% de visitas : 100,00%

Rendimiento

Duración de la visita

Visitas 10.713 % del total: 100,00% (10.713)	Páginas vistas 39.206 % del total: 100,00% (39.206)
---	--

Duración de la visita	Visitas	Páginas vistas	Porcentaje del total	
			■ Visitas	■ Páginas vistas
0-10 segundos	5.935	6.881	55,40%	17,55%
11-30 segundos	866	2.397	8,08%	6,11%
31-60 segundos	793	2.885	7,40%	7,36%
61-180 segundos	1.319	6.872	12,31%	17,53%
181-600 segundos	1.082	9.501	10,10%	24,23%
601-1800 segundos	599	7.236	5,59%	18,46%
1801+ segundos	119	3.434	1,11%	8,76%

Visión general de la búsqueda

% de visitas : 43,06%

Explorador

Uso del sitio

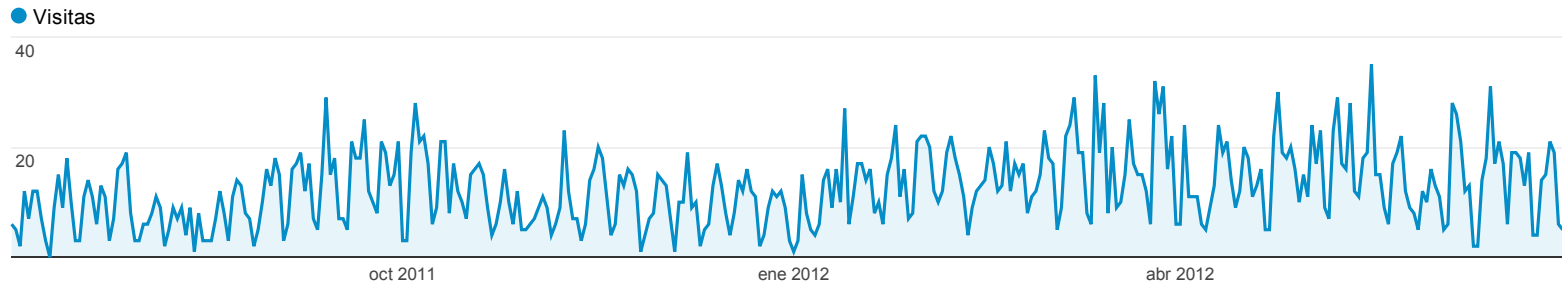

Visitas 4.613 % del total: 43,06% (10.713)	Páginas / Visita 4,17 Promedio del sitio: 3,66 (13,86%)	Duración media de la visita 00:02:25 Promedio del sitio: 00:02:21 (2,71%)	Porcentaje de visitas nuevas 61,07% Promedio del sitio: 66,27% (-7,85%)	Porcentaje de rebote 41,12% Promedio del sitio: 47,66% (-13,72%)
---	--	--	--	---

Palabra clave	Visitas	Páginas / Visita	Duración media de la visita	Porcentaje de visitas nuevas	Porcentaje de rebote
1. estudios de economía aplicada	932	5,15	00:03:11	54,51%	29,83%
2. estudios de economia aplicada	513	5,85	00:03:16	54,19%	24,37%
3. economia aplicada	485	1,54	00:00:46	95,88%	83,71%
4. (not provided)	484	4,84	00:02:52	51,45%	32,44%
5. estudios economia aplicada	310	3,28	00:01:15	20,32%	22,90%
6. revista estudios de economia aplicada	95	5,40	00:04:05	51,58%	15,79%
7. revista de estudios de economia aplicada	80	6,25	00:03:22	51,25%	18,75%
8. estudios de economía aplicada jcr	67	2,85	00:00:23	0,00%	1,49%
9. revista de economia aplicada	56	3,86	00:02:37	80,36%	35,71%
10. revista de estudios de economía aplicada	56	4,61	00:02:08	42,86%	25,00%
11. eea revista	53	1,94	00:00:24	1,89%	41,51%
12. economía aplicada	51	1,73	00:01:00	94,12%	72,55%
13. revista economia aplicada	42	4,38	00:01:58	78,57%	47,62%
14. revista estudios de economía aplicada	31	4,84	00:02:45	61,29%	16,13%
15. revista estudios economia aplicada	31	7,77	00:05:50	38,71%	9,68%
16. revista eea	29	4,93	00:01:38	51,72%	24,14%
17. estudios de economía aplicada revista	27	6,07	00:04:29	66,67%	33,33%
18. estudios de economia	26	2,12	00:00:37	92,31%	69,23%
19. estudios de la economia	24	1,08	00:00:01	100,00%	95,83%
20. " sanchez-valadez manuel"	21	3,86	00:02:08	0,00%	4,76%
21. estudios economía aplicada	21	7,76	00:10:20	28,57%	23,81%
22. revista de economía aplicada	20	12,25	00:08:41	65,00%	40,00%
23. "estudios de economía aplicada"	17	4,53	00:07:09	52,94%	23,53%
24. "estudios de economia aplicada"	13	5,31	00:02:53	69,23%	23,08%

Páginas

% de páginas vistas : 100,00%

Explorador

Uso del sitio

Páginas vistas

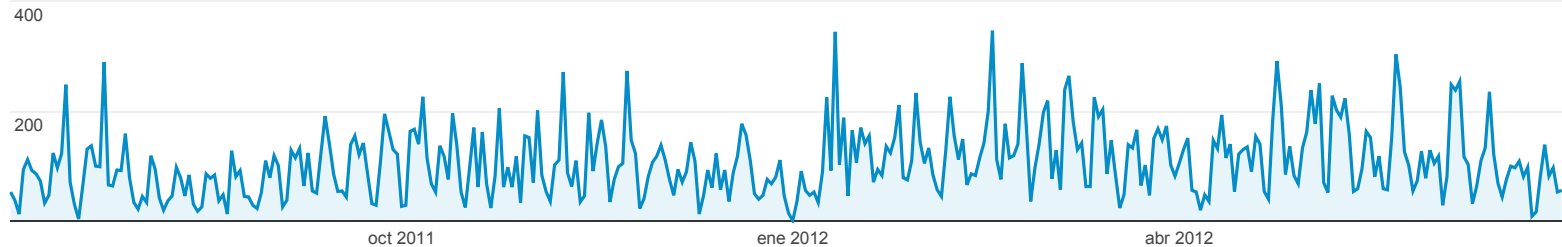

Páginas vistas	Páginas vistas únicas	Promedio de tiempo en la página	Accesos	Porcentaje de rebote	Porcentaje de salidas	Valor de página
39.206	27.017	00:00:53	10.713	47,66%	27,32%	0,00 US\$
% del total: 100,00% (39.206)	% del total: 100,00% (27.017)	Promedio del sitio: 00:00:53 (0,00%)	% del total: 100,00% (10.713)	Promedio del sitio: 47,66% (0,00%)	Promedio del sitio: 27,32% (0,00%)	% del total: 0,00% (0,00 US\$)

Página	Páginas vistas	Páginas vistas únicas	Promedio de tiempo en la página	Accesos	Porcentaje de rebote	Porcentaje de salidas	Valor de página
1. /	10.891	8.381	00:01:10	8.297	45,86%	46,75%	0,00 US\$
2. /aceptados.php	2.660	1.949	00:00:39	294	50,34%	28,68%	0,00 US\$
3. /coleccion.php	2.620	1.605	00:00:19	130	33,08%	7,52%	0,00 US\$
4. /index.php	2.417	1.449	00:00:38	231	51,95%	19,20%	0,00 US\$
5. /listado.php	2.034	821	00:00:58	121	75,21%	19,96%	0,00 US\$
6. /monograficos.php	2.021	1.358	00:01:11	323	60,99%	27,41%	0,00 US\$
7. /registro.php	1.779	1.116	00:01:01	80	16,25%	14,95%	0,00 US\$
8. /originales.php	1.630	1.265	00:02:10	409	62,84%	48,53%	0,00 US\$
9. /volumen.php?Id=75&vol=29&ref=2	724	558	00:01:11	88	65,91%	27,76%	0,00 US\$
10. /coleccion.php?anio=2011	704	397	00:00:14	22	18,18%	4,69%	0,00 US\$
11. /volumen.php?Id=74&vol=29&ref=1	633	492	00:01:09	28	50,00%	24,33%	0,00 US\$
12. /volumen.php?Id=76&vol=29&ref=3	613	451	00:01:18	21	61,90%	25,77%	0,00 US\$
13. /tesis.php	551	437	00:00:45	100	73,00%	28,13%	0,00 US\$
14. /editores.php	542	479	00:00:45	96	18,75%	20,48%	0,00 US\$
15. /evaluadores.php	490	421	00:01:26	16	25,00%	36,12%	0,00 US\$
16. /Okreg.php?msj=Alta correcta: Te damos la más sincera bienvenida como usuario	448	355	00:00:59	10	10,00%	4,24%	0,00 US\$
17. /objetivos.php	440	358	00:00:44	34	67,65%	18,86%	0,00 US\$
18. /coleccion.php?anio=2010	394	174	00:00:09	3	66,67%	2,54%	0,00 US\$
19. /volumen.php?Id=77&vol=30&ref=1	390	268	00:02:08	96	61,46%	43,33%	0,00 US\$
20. /coleccion.php?anio=2012	374	236	00:00:20	3	33,33%	8,56%	0,00 US\$
21. /volumen.php?Id=73&vol=28&ref=3	339	268	00:01:04	19	52,63%	22,42%	0,00 US\$

Todo el tráfico

% de visitas : 100,00%

Explorador

Uso del sitio

● Visitas

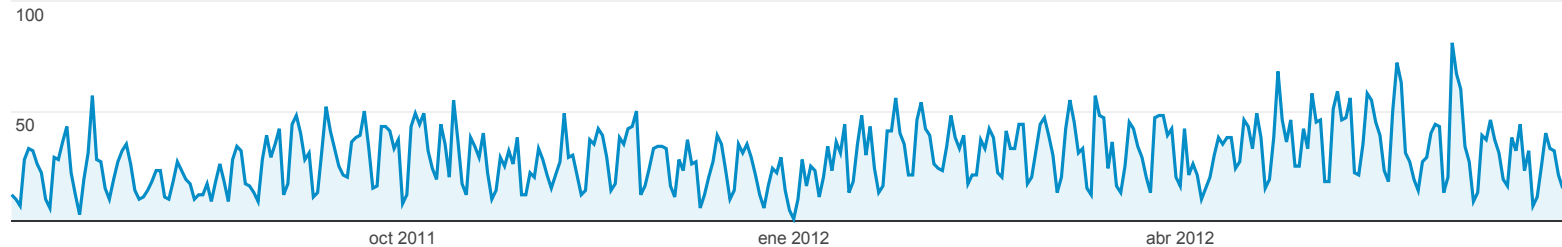

Visitas 10.713 % del total: 100,00% (10.713)	Páginas / Visita 3,66 Promedio del sitio: 3,66 (0,00%)	Duración media de la visita 00:02:21 Promedio del sitio: 00:02:21 (0,00%)	Porcentaje de visitas nuevas 66,27% Promedio del sitio: 66,27% (0,00%)	Porcentaje de rebote 47,66% Promedio del sitio: 47,66% (0,00%)
---	---	--	---	---

Fuente/medio	Visitas	Páginas / Visita	Duración media de la visita	Porcentaje de visitas nuevas	Porcentaje de rebote
1. google / organic	4.441	4,20	00:02:26	60,89%	40,87%
2. (direct) / (none)	2.285	3,37	00:02:44	56,85%	54,14%
3. ideas.repec.org / referral	1.217	2,68	00:01:46	87,02%	60,89%
4. asepelt.org / referral	602	4,42	00:02:58	57,48%	25,75%
5. econpapers.repec.org / referral	581	3,41	00:02:22	85,54%	58,00%
6. directorfinanciero.net / referral	141	1,35	00:00:47	96,45%	82,98%
7. um.es / referral	130	1,22	00:00:44	60,00%	89,23%
8. bing / organic	76	3,89	00:01:38	44,74%	26,32%
9. consorcio madero.es / referral	63	2,32	00:00:53	85,71%	63,49%
10. dialnet.unirioja.es / referral	61	4,28	00:04:53	68,85%	19,67%
11. nera.com / referral	59	2,31	00:01:02	88,14%	61,02%
12. dice.cindoc.csic.es / referral	56	4,39	00:02:29	60,71%	33,93%
13. facebook.com / referral	44	2,57	00:01:45	90,91%	54,55%
14. eco.unrc.edu.ar / referral	42	2,67	00:01:07	4,76%	14,29%
15. uoc.edu / referral	42	3,07	00:00:55	97,62%	47,62%
16. eco.uva.es / referral	38	4,18	00:00:55	26,32%	36,84%
17. deltapublicaciones.com / referral	37	4,92	00:02:59	91,89%	29,73%
18. search / organic	36	2,78	00:01:48	77,78%	61,11%
19. uam.es / referral	36	4,36	00:03:26	88,89%	44,44%
20. ucm.es / referral	36	3,17	00:00:49	83,33%	41,67%
21. latindex.unam.mx / referral	32	4,78	00:02:47	87,50%	34,38%
22. urjc.es / referral	31	1,97	00:00:39	100,00%	74,19%
23. biblioteca.universia.net / referral	27	4,85	00:02:40	96,30%	37,04%
24. yahoo / organic	26	3,46	00:02:37	88,46%	61,54%



Estudios de Economía Aplicada

July 03, 2012 User: No registrado

SECTIONS

- Overview
- Previous Issues
- Monographs
- Accepted Articles
- Instructions to Authors
- Subscription Information
- Open-EEA Network
- PhD Dissertation Summary

REVISTA EEA

- Aims and Scope
- Editorial Board
- Links
- Agreements
- Contact us

PROMOTED BY



Asociación Internacional de Economía Aplicada

COVER

The content of Estudios de Economía Aplicada is covered in:



News

The period for reception of articles for the forthcoming monographs is now open:

- Sport Economics (Publication date: August 2012)
- The cooperation for the development against of the challenges of the global economy (Publication date: December 2012)

Latest Publications

- VOLUME 30-1: April 2012
Job Market and Economic Crisis
- VOLUME 29-3: December 2011
Tourism Economics
- VOLUME 29-2: August 2011
The Electricity Sector in Spain

REGISTERED USERS

Username

Password

[Log in](#)

[On Line Register](#)

[EEA Annual Report](#)

[Referees](#)

Previous Issues



ISSN 1697 - 5731



El Congreso vivirá hoy su segunda y última jornada de conferencias en el Centro Cultural Provincial. / ÓSCAR NAVARRO